



MANUAL DE INSTALAÇÃO- EMISSÃO ONLINE UTILIZANDO UM MODELO A3

I. INTRODUÇÃO

Esse documento tem como instruir a instalação de Certificados utilizando o sistema de emissão Online.

II. LINK DE EMISSÃO

Após pedir para Certificadora seu Voucher/Pedido acesse o Link: <https://emissao-online.soluti.com.br/arcertofficecd>

III. EMISSÃO DO CERTIFICADO

Selecione como deseja realizar a Emissão Online utilizando seu Certificado modelo A3 (Bird ID ou TOKEN/CARTÃO)

Instalação em computador

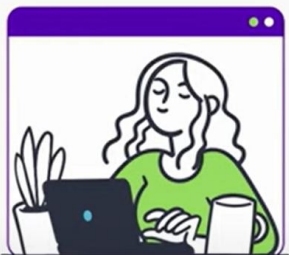

Para prosseguir com a instalação do seu Certificado Digital, insira seu usuário e senha de emissão.

Usuário *

Senha de emissão *

Onde encontro meu usuário? +

O que é a senha de emissão? +

Baixe e escolha a pasta onde deseja armazenar o plugin em seu computador.

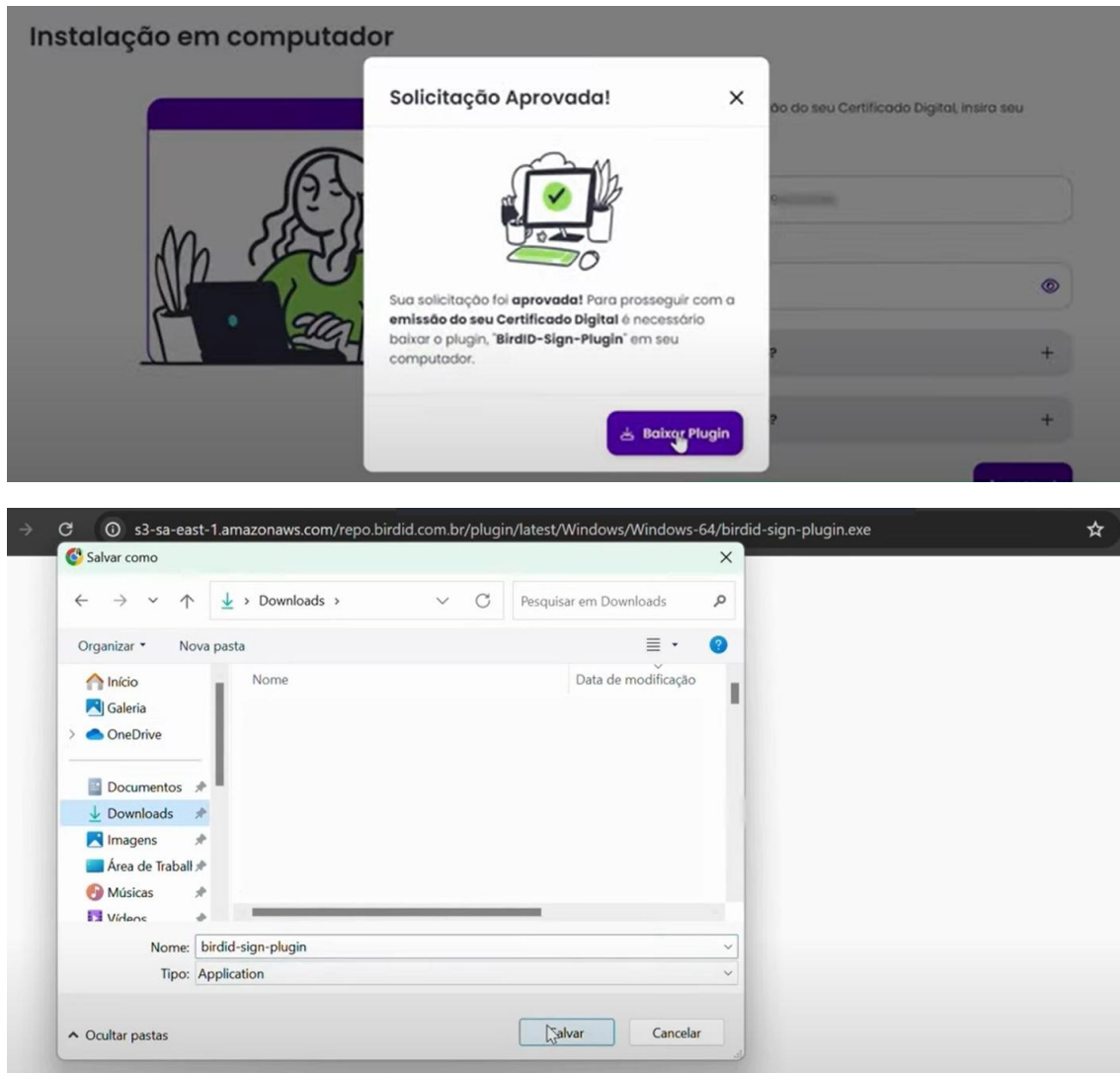

Após realizar do download, clique duas vezes no arquivo baixado para executar o plugin.

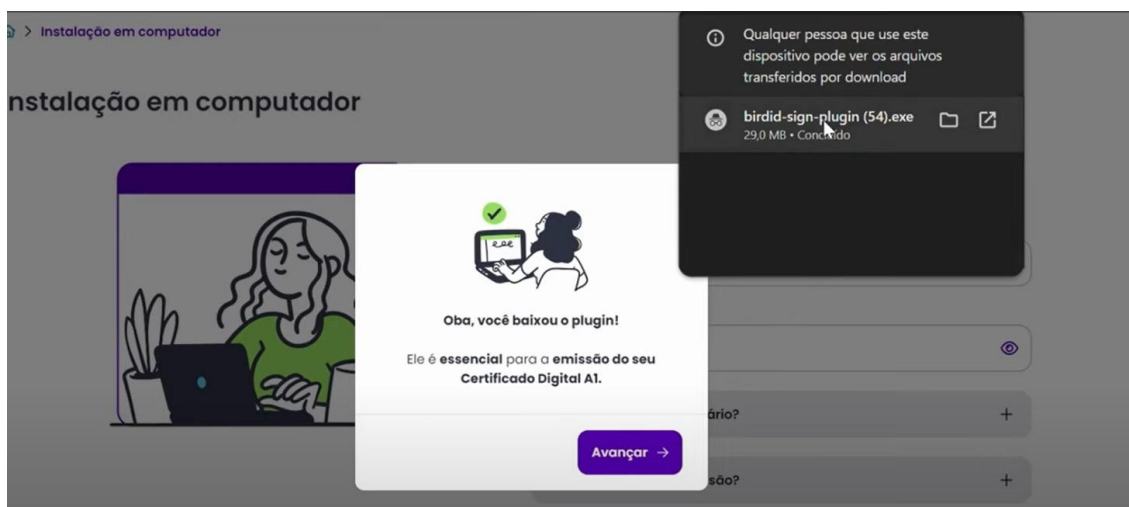

É possível identificar o plugin em execução clicando na barra de ferramentas.

Após executar o plugin, o sistema avançará automaticamente.

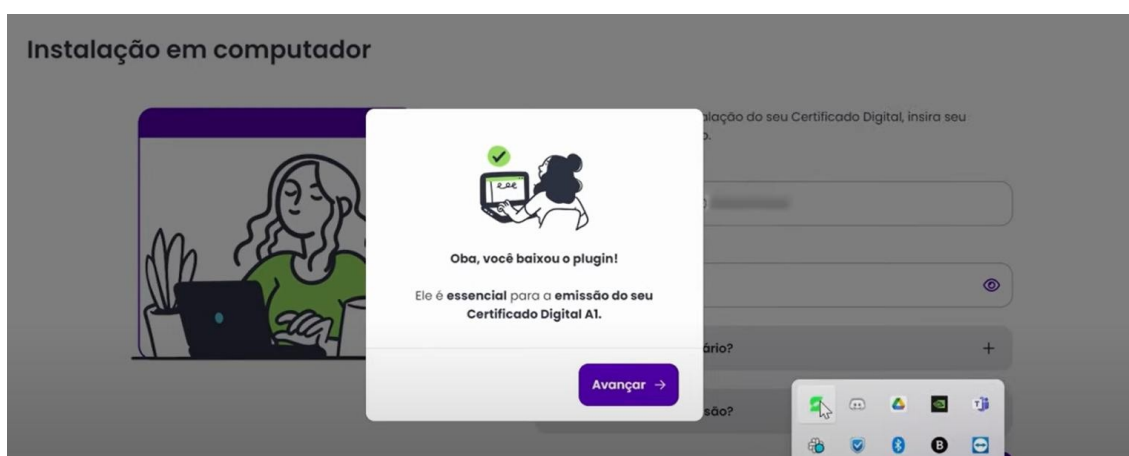

Caso prefira, poderá cadastrar uma senha de uso diferente da senha de emissão.

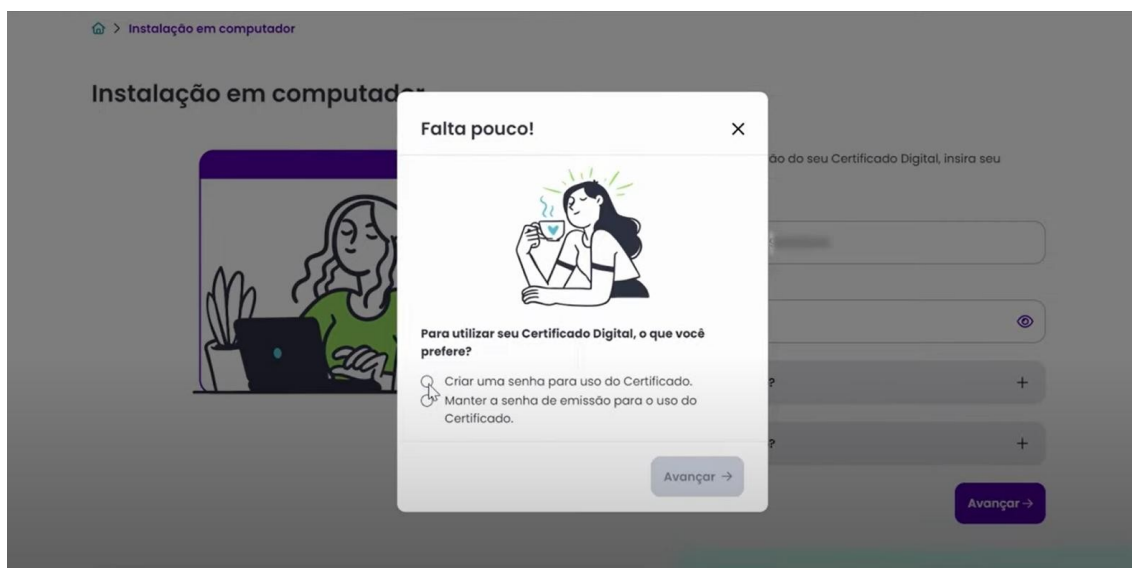

Insira a senha de uso e aguarde enquanto o sistema completa todas as etapas no processo de emissão do seu Certificado.

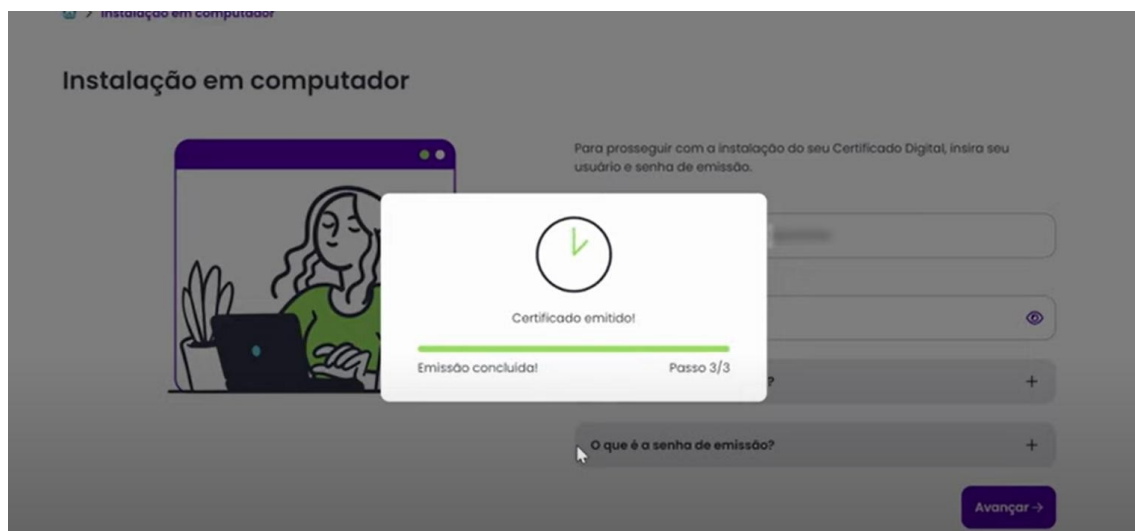
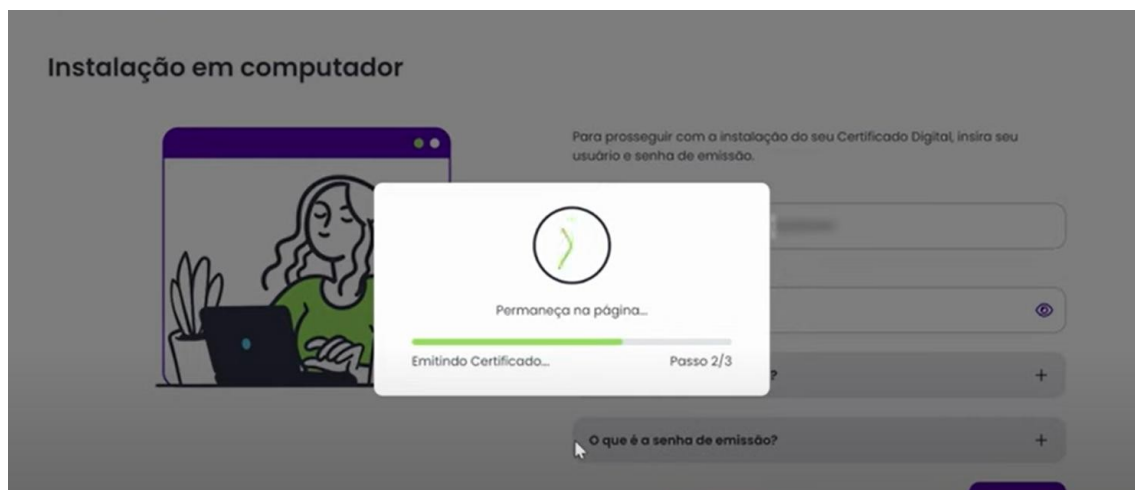
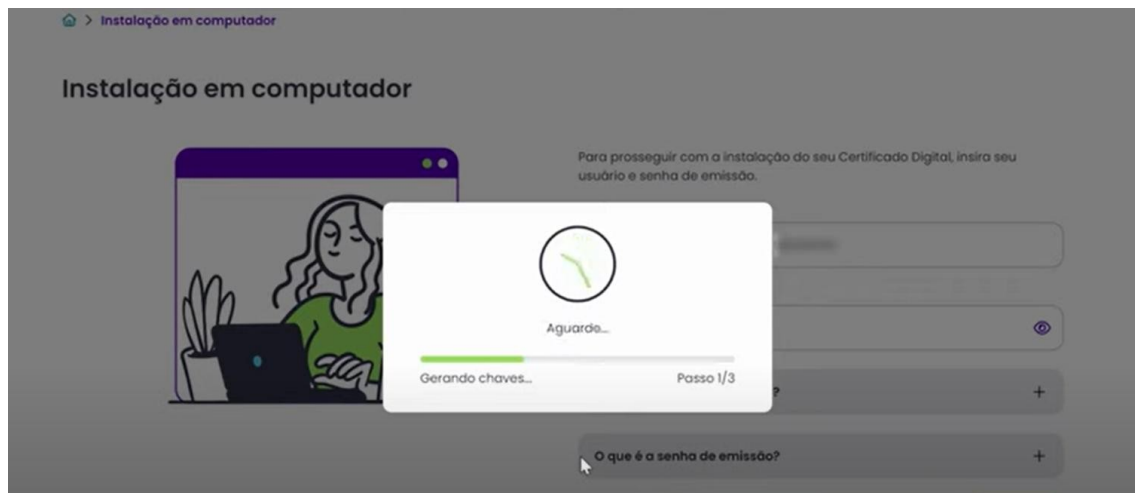

Escolha um local seguro para armazenar o seu certificado.

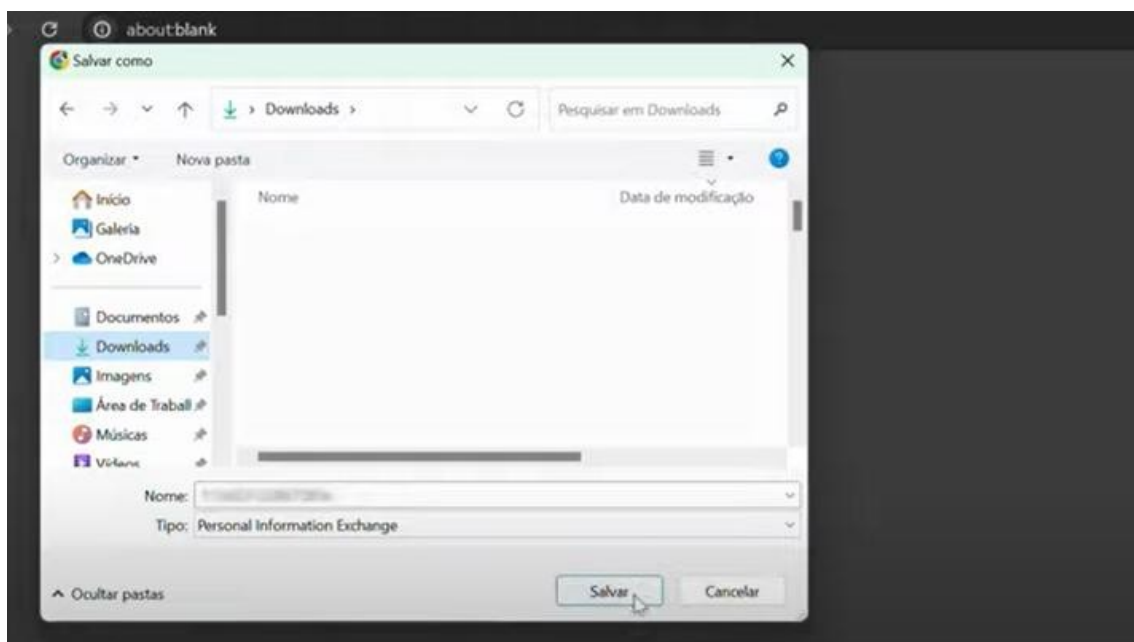
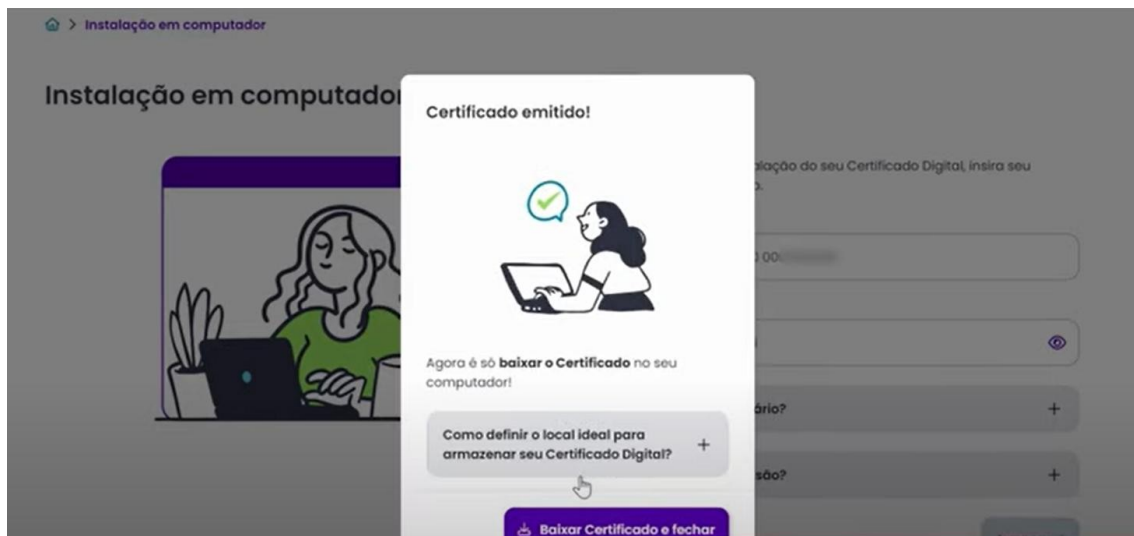

IV. INSTALAÇÃO

Clique duas vezes no arquivo .pfx gerado e siga os passos para instalar o Certificado em seu computador.



Será apresentada a tela abaixo. (Marque com a opção Usuário Atual e clique em avançar).



Digite a senha de uso que foi cadastrada no momento da baixa do Certificado Digital.

Marque as opções conforme as imagens abaixo e clique em avançar.

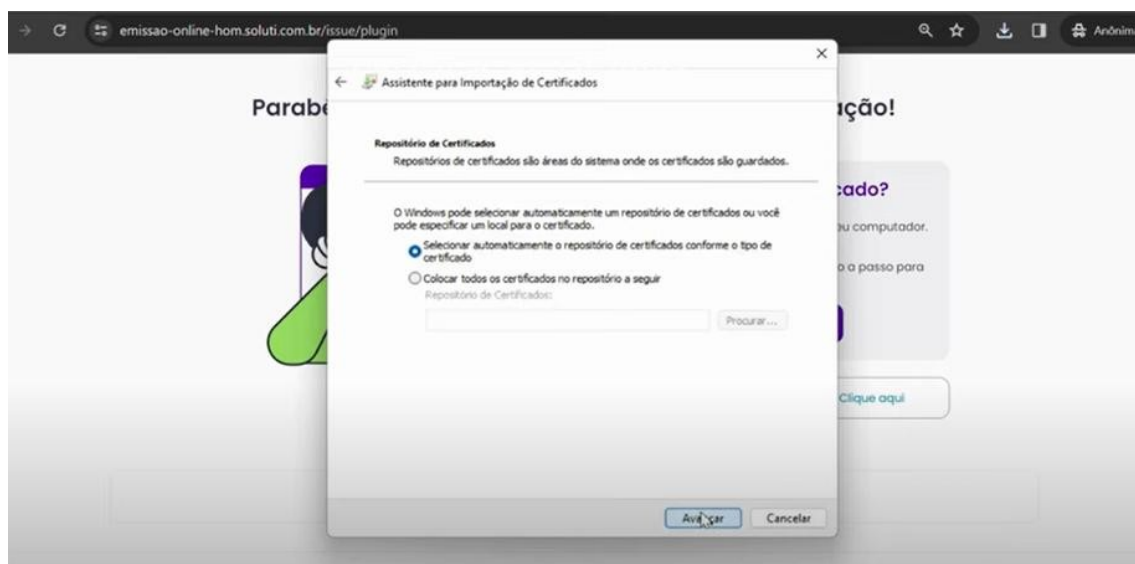
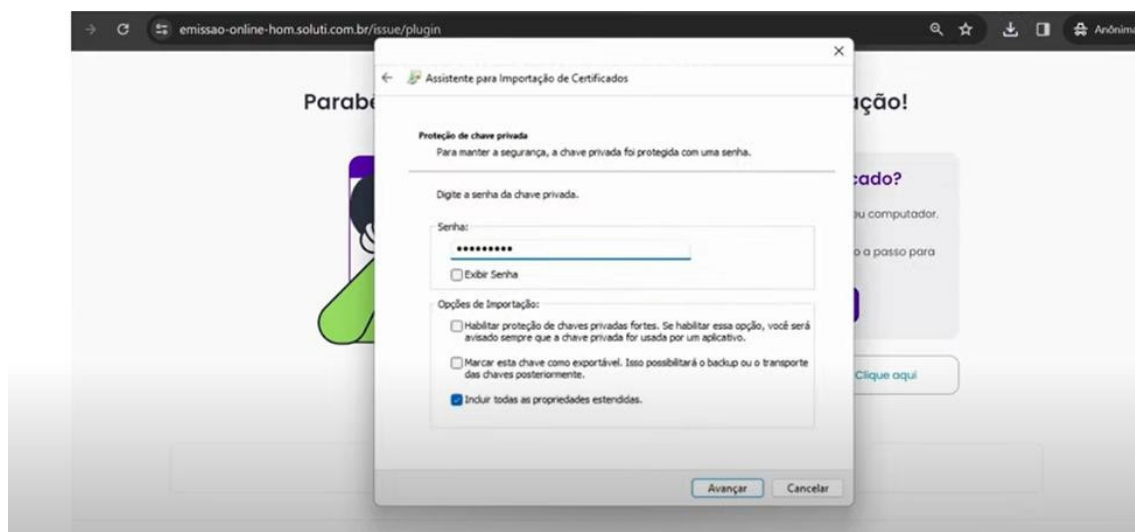

Será apresentado o resumo das informações sobre a instalação do certificado.

Clique em concluir.

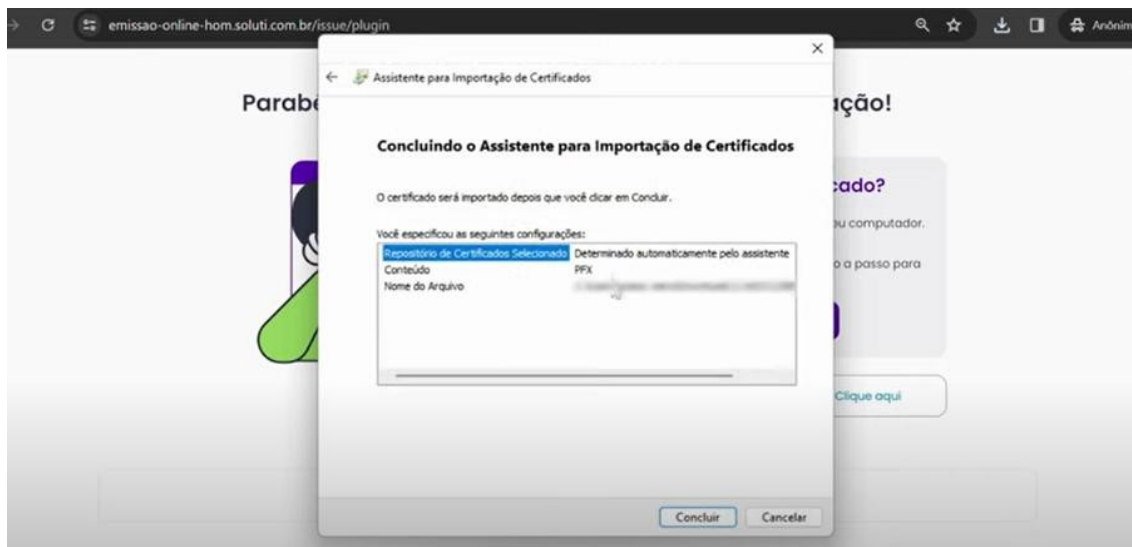

Você receberá uma confirmação na tela, informando que seu certificado foi instalado com sucesso.



Pronto! O Certificado foi instalado com sucesso e está pronto para ser utilizado.

- Aconselhamos que faça um Backup (cópia do arquivo de seu certificado em CD, DVD, Pendrive e etc). E que essa seja guardada em segurança.
- A senha de uso é de responsabilidade exclusiva do titular e não é recuperável. Recomendamos que anote em um local seguro.

V. ERRO/FALHA NA EMISSÃO DO CERTIFICADO DIGITAL

Caso apresente erro ou falha na emissão do certificado digital seguindo as orientações acima, siga o PASSO A PASSO abaixo:

No mesmo link <https://emissao-online.soluti.com.br/issue/plugin> selecione a opção “Clique aqui” em “Não conseguiu instalar o Certificado Digital?”

Realize a baixa do drive e logo após, realize a baixa do emissor.

Após baixar e executar o emissor, insira os dados de emissão (Usuário e Senha de Emissão). O USUÁRIO DE EMISSÃO é disponibilizado via e-mail de uso do titular do certificado.

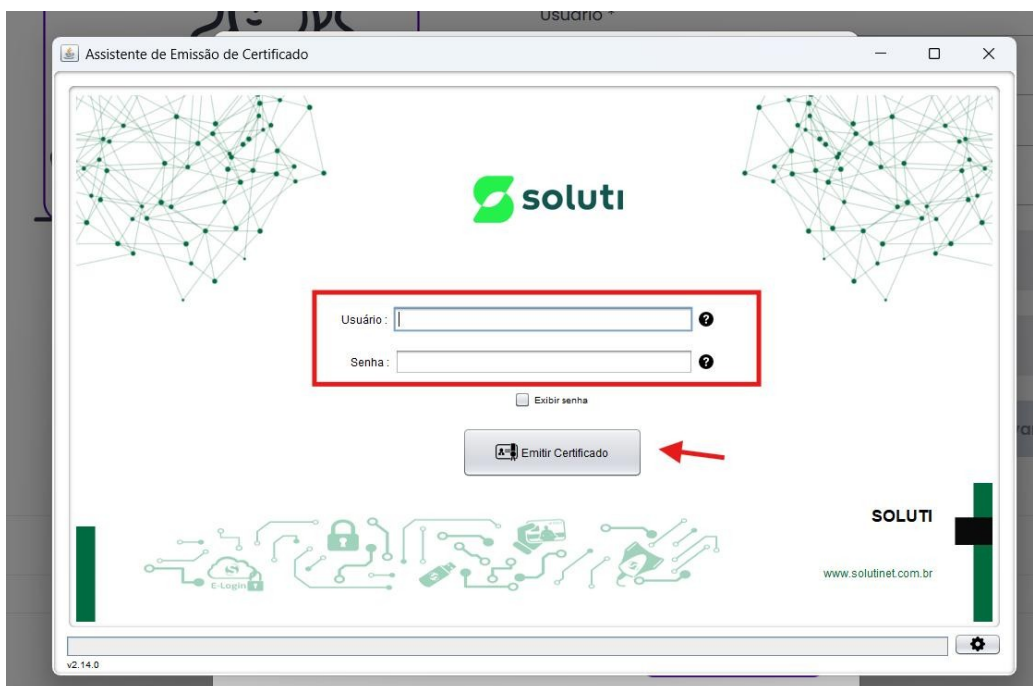

Defina a senha de seu certificado digital.



O certificado digital será gerado e salvo no diretório escolhido.

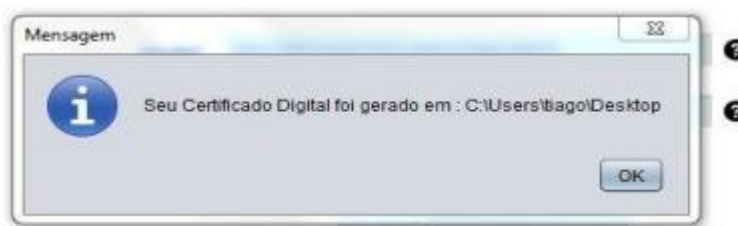

Localize o Certificado no diretório onde escolheu para ser salvo.



Clique duas vezes sobre ele para e prossiga com o processo de **INSTALAÇÃO** descrito no item **IV** deste manual.

Pronto! O Certificado foi instalado com sucesso e está pronto para ser utilizado.

- Aconselhamos que faça um Backup (cópia do arquivo de seu certificado em CD, DVD, Pendrive e etc). E que essa seja guardada em segurança.
- A senha de uso é de responsabilidade exclusiva do titular e não é recuperável. Recomendamos que anote em um local seguro.